

# DIRECCIÓN DE PLANEACIÓN Y OBRAS PÚBLICAS DEL MUNICIPIO

10373  
000097

## I) UBICACION.

C. CAXCAN		FRACC. LOMAS DEL VALLE	
CALLE Y NÚMERO OFICIAL		C O L O N I A	
MANZANA	LOTE	No. DE BOLETA DEL IMPUESTO PREDIAL	

**FOLIO** F11-2021

## II) DATOS DEL PERITO RESPONSABLE

NOMBRE Y APELLIDOS		D O M I C I L I O	
		R.F.C.	T E L E F O N O

## III) DESCRIPCIÓN DE LA OBRA

90.00M2	0.00M2	139.26M2	PRIMER Y SEGUNDO	
SUP. DEL TERRENO	SUP. CONSTRUIDA	SUP. POR CONSTRUIR	PISO A CONST.	SUP. NO CONSTUIDA

## IV) ANTECEDENTES

FECHA Y No. DE LICENCIA ANTERIOR	FECHA Y No. DE LICENCIA ANTERIOR	FECHA Y No. DE LICENCIA ANTERIOR
----------------------------------	----------------------------------	----------------------------------

## V) DOCUMENTACIÓN

DE TRÁMITE	ESCRITURAS ( )	COMPROBANTE ALIN Y No. OF. ( )	FOTOGRAFÍA ( )	AUT. UBICACIÓN ( )
TÉCNICOS	PLANOS ARQUITECTÓNICOS ( X )	PLANOS ESTRUCTURALES ( )		MEMORIA DE CÁLCULO ( )

## VI) DATOS DEL PROPIETARIO

C. JOSÉ GUADALUPE SERNA SERNA			R.F.C.
N1-ELIMINADO 2	N2-ELIMINADO 83	N3-ELIMINADO 5	
DOMICILIO	OCUPACIÓN	TELÉFONO	

Manifiesta el solicitante: que los datos de construcción proporcionados a ésta, son reales y que se hace responsable de cualquier situación legal que se le

N4-ELIMINADO 6
----------------

\_\_\_\_\_  
FIRMA DEL PERITO

\_\_\_\_\_  
FIRMA DEL SOLICITANTE

## VII) VIGENCIA DE LA LICENCIA

<b>DEL</b>	15	FEBRERO	2021	<b>AL</b>	15	ABRIL	2021	60
	DIA	MES	AÑO		DIA	MES	AÑO	TOTAL DIAS

**ESTA LICENCIA DEBERÀ PERMANECER EN LA OBRA Y MOSTRARSE A LOS INSPECTORES QUE LA SOLICITEN**

## A U T O R I Z A C I O N

SELLO Y FIRMA
---------------

JUNTA DE PROTECCIÓN Y CONSERVACIÓN DE  
MONUMENTOS Y ZONAS TÍPICAS DEL ESTADO

SELLO Y FIRMA
---------------

DIRECCIÓN DE PLANEACIÓN Y OBRAS PÚBLICAS  
MUNICIPALES



**OBRAS PÚBLICAS  
MUNICIPALES**  
JALISCO, S.C.  
2018 - 2021

etapa 1 46 m2

000096

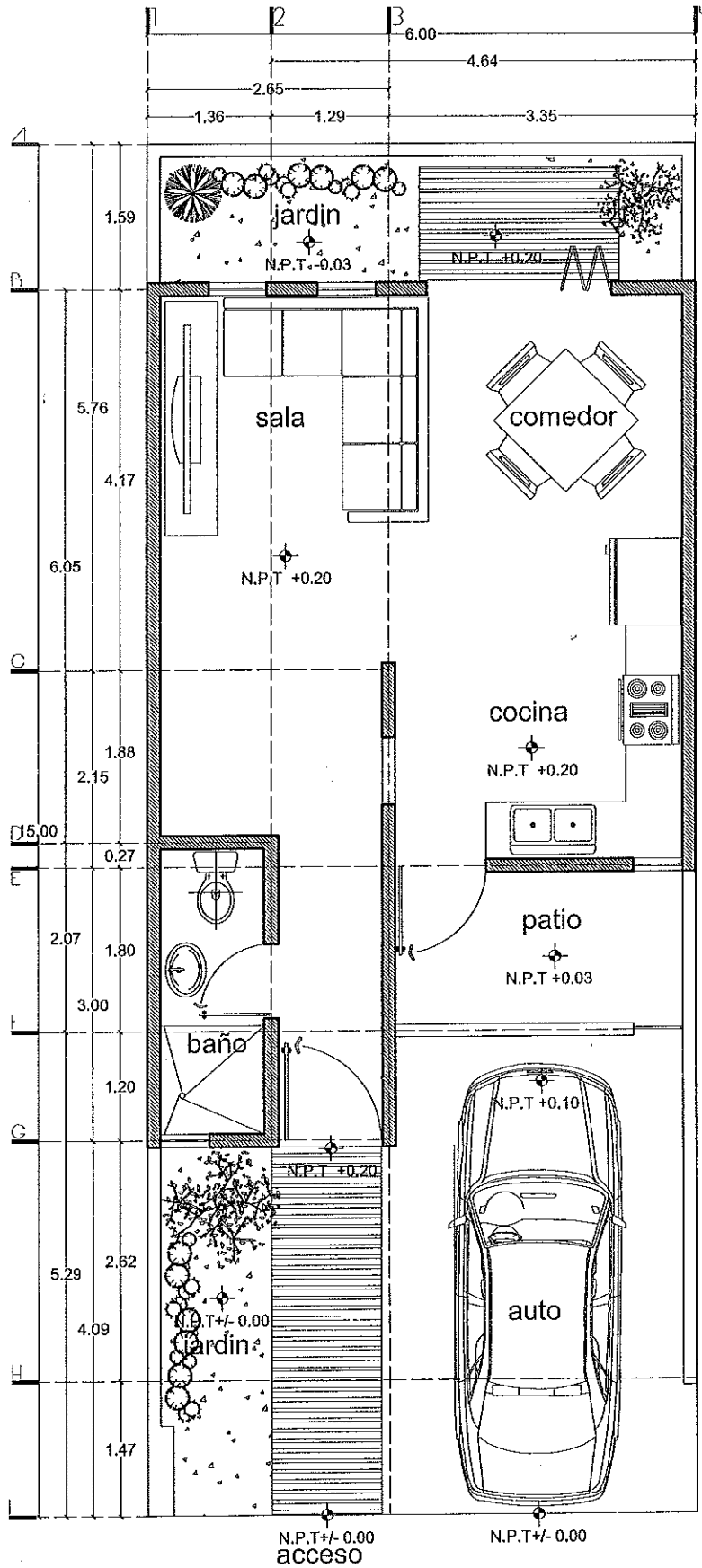

20.38

10-1  
Zona  
Planta

000094

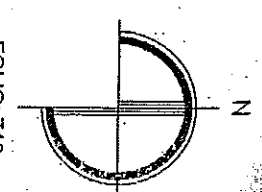
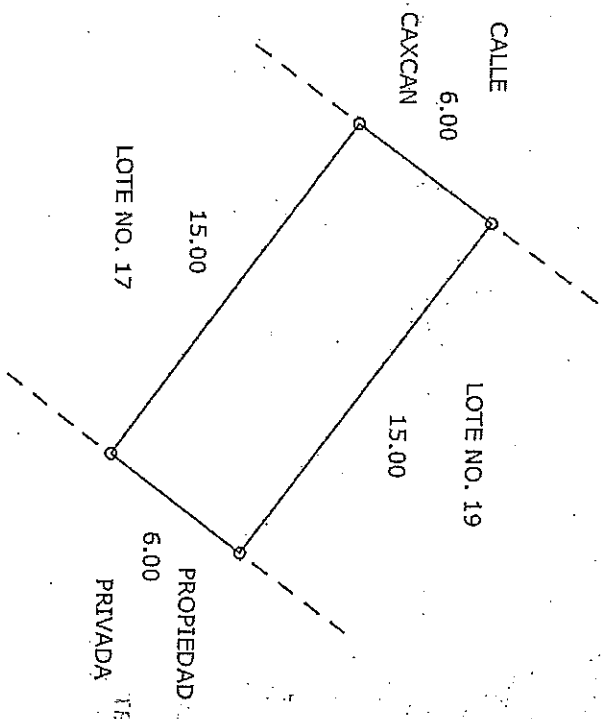

FOLIO: 710

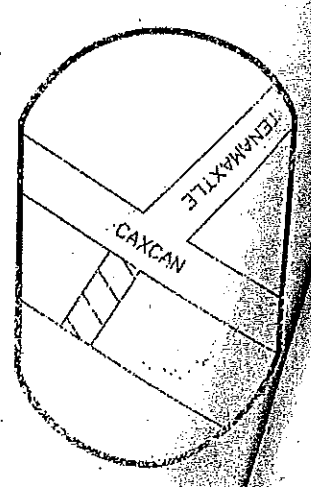

LOCALIZACION



PROPIEDAD PRIVADA  
TESORERIA MUNICIPAL  
JALPA, ZAC.  
2013 - 2016

SUP. DEL TERRENO = 90.00 M2.

SUP. CONSTRUIDA = - - - - M2.

ENAJENANTE: IRMA ORNELAS ESTRADA

PLANO: DE UN PREDIO URBANO

PROP. JOSE GUADALUPE SERNA SERNA

UBIC. CALLE CAXCAN S/N.

COLONIA: LOTE NO. 19 MANZANA NO. 12

CLAVE CAT. 001-04-088-023-00 FRACCIÓN: LOMAS DEL VALLE  
JALPA, ZAC. OCTUBRE DEL 2015 ESCALA 1: ELABORÓ

NOTA: PLANO ELABORADO EN BASE A LAS MEDIDAS DEL DOCUMENTO PRESENTADO POR EL INTERESADO.

## FUNDAMENTO LEGAL

- 1.- ELIMINADO el domicilio particular, 1 párrafo de 1 renglón por ser un dato personal de conformidad con el Artículo 85 de la Ley de Transparencia y Acceso a la Información Pública del Estado de Zacatecas.
- 2.- ELIMINADO el título, 1 párrafo de 1 renglón por ser un dato personal de conformidad con el Artículo 85 de la Ley de Transparencia y Acceso a la Información Pública del Estado de Zacatecas.
- 3.- ELIMINADO el teléfono celular particular, 1 párrafo de 1 renglón por ser un dato personal de conformidad con el Artículo 85 de la Ley de Transparencia y Acceso a la Información Pública del Estado de Zacatecas.
- 4.- ELIMINADA la firma de particulares, 1 párrafo de 1 renglón por ser un dato personal de conformidad con el Artículo 85 de la Ley de Transparencia y Acceso a la Información Pública del Estado de Zacatecas.